

FLUJOGRAMA DEL PLAN DE ESTUDIOS

CARRERA: LICENCIATURA EN IDIOMAS MODERNOS, OPCIÓN: Francés - Inglés - Investigación Lingüístico-Literario

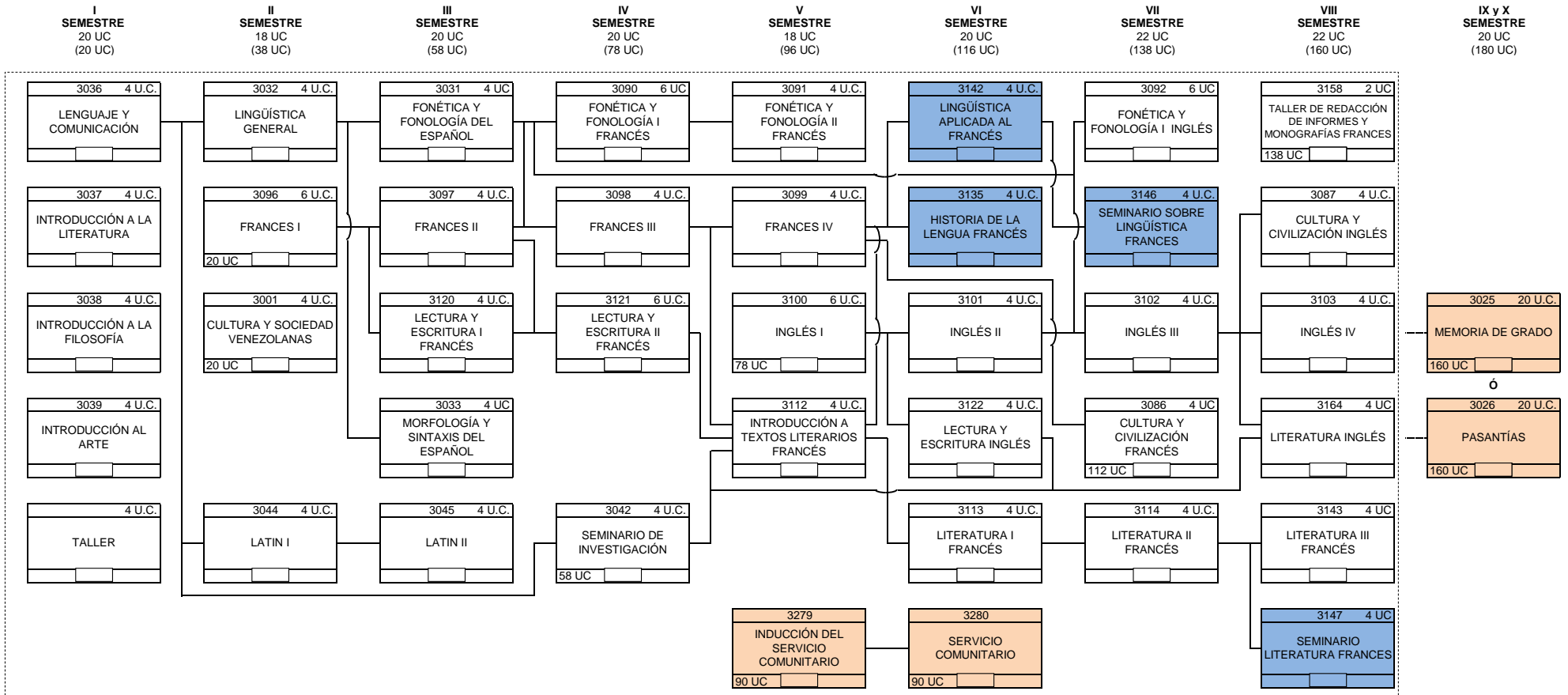

Notas:

- 1: El SERVICIO COMUNITARIO es un requisito de ley para optar a grado. El mismo se divide en dos etapas de inscripción: la inducción (taller), y el servicio comunitario propiamente. Se oferta a partir de haber cumplido (aprobado) con el 50% de Unidades Crédito (UC) del plan de estudio, que en el caso de la carrera de Idiomas Modernos corresponde a 90 UC.
- 2: El estudiante, para elegir entre la preparación de la Memoria de Grado o las Pasantías (con su informe correspondiente), deberá haber concluido toda la escolaridad (160 UC).